شركة النيل الدولية للتجارة والتوكيلات التجارية

كتالوج الآلات والمعدات

معدات تصنيع الرخام والجرانيت — استيراد وتوريد وصيانة

ضمان 3 سنوات

تركيب وتدريب

قطع غيار أصلية

01 مايكرو مالتي واير ماركة لينتون الصينية

منشار سلكي رافع لقطع الأحجار الطبيعية والصناعية، بتقنية صينية أصيلة منقولة من صناعة الطاقة الشمسية



المواصفات الرئيسية

- صندوق مغزل عالي السرعة حتى 3000 دورة/دقيقة
- نظام شد أسلاك بـ6 بكرات توجيه فقط لتقليل التذبذب
- هيكل قص بإطار حديد زهر لثبات فائق
- شاشة تحكم رئيسية بعرض مباشر لحالة الماكينة
- لوحة تحكم محمولة (تابلت) لحرية الحركة حول الماكينة

صور إضافية — مايكرو مالتي واير ماركة لينتون الصينية



02 جلاية أوتوماتيك لتلميع الرخام

مواتير إيطالي Di Rossi ، مكونات كهربائية ألمانية

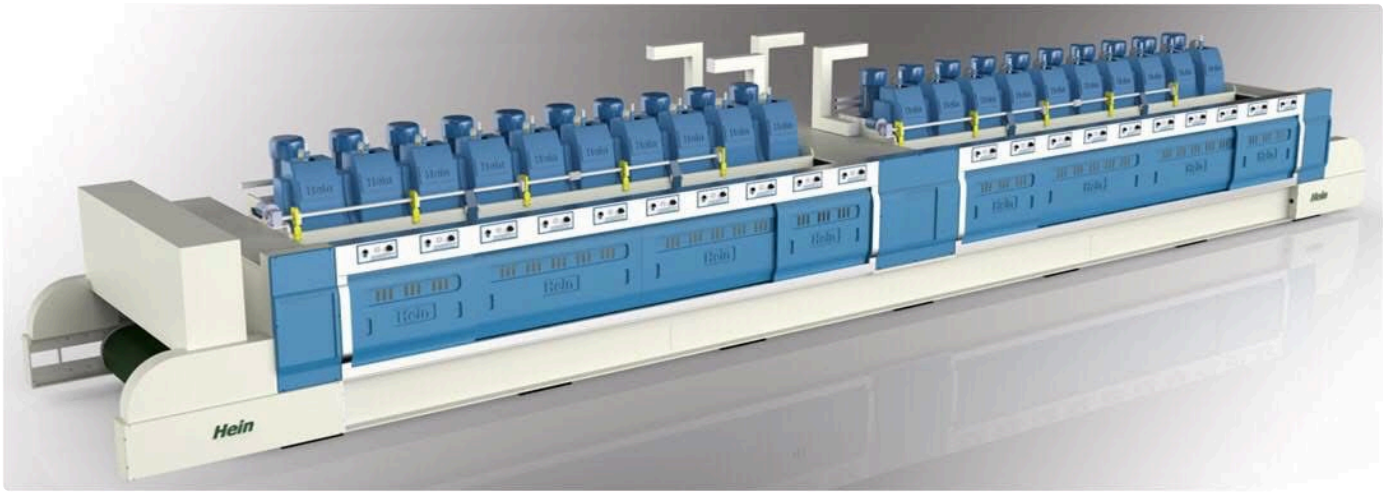





المواصفات الرئيسية

- مواتير إيطالي Di Rossi
- مكونات كهربائية ألمانية
- نظام تحكم حديث PLC
- شاشة تحكم تعمل باللمس
- إمكانية البرمجة والتحكم عن بعد

03 منشار لقطع الرخامBM

منشار عالي الجودة لقطع الرخام والجرانيت بدقة

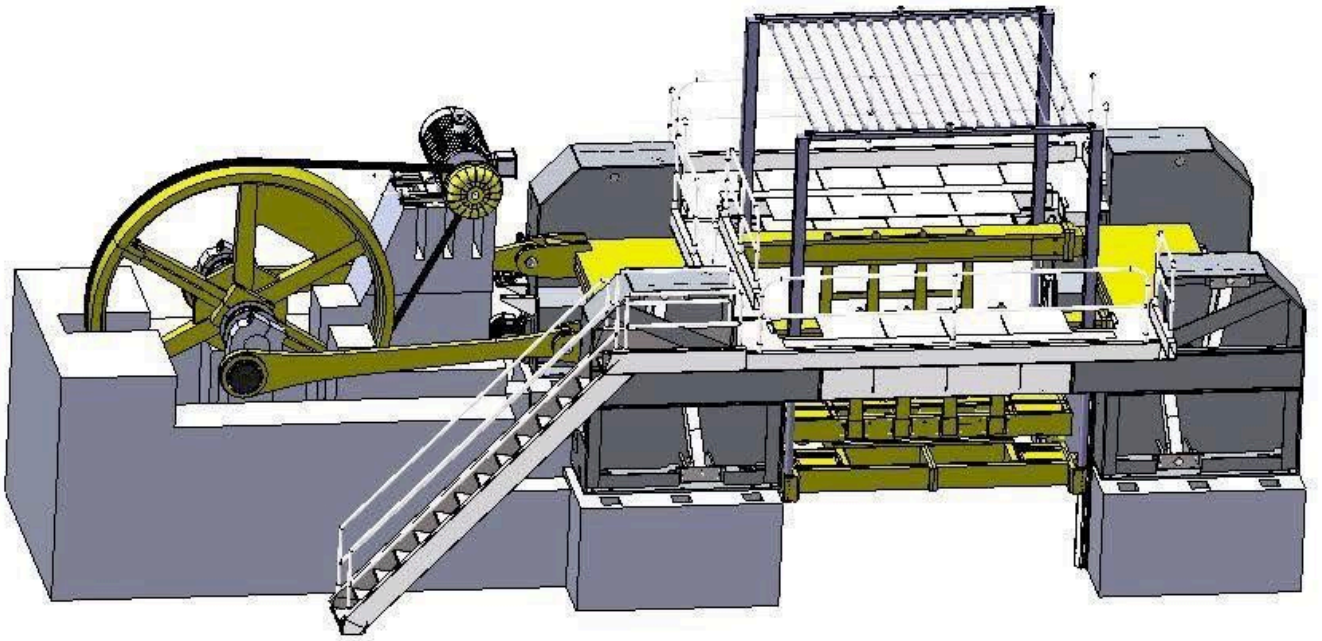



المواصفات الرئيسية

- قوة قطع تصل إلى 300 مم
- نظام تبريد بالماء
- شفرة ماسية عالية الجودة
- نظام تثبيت أوتوماتيكي
- لوحة تحكم رقمية

04 طاليات بلوك جرانيت

24 أسطوانة، عرض البريدج أكثر من 9 متر

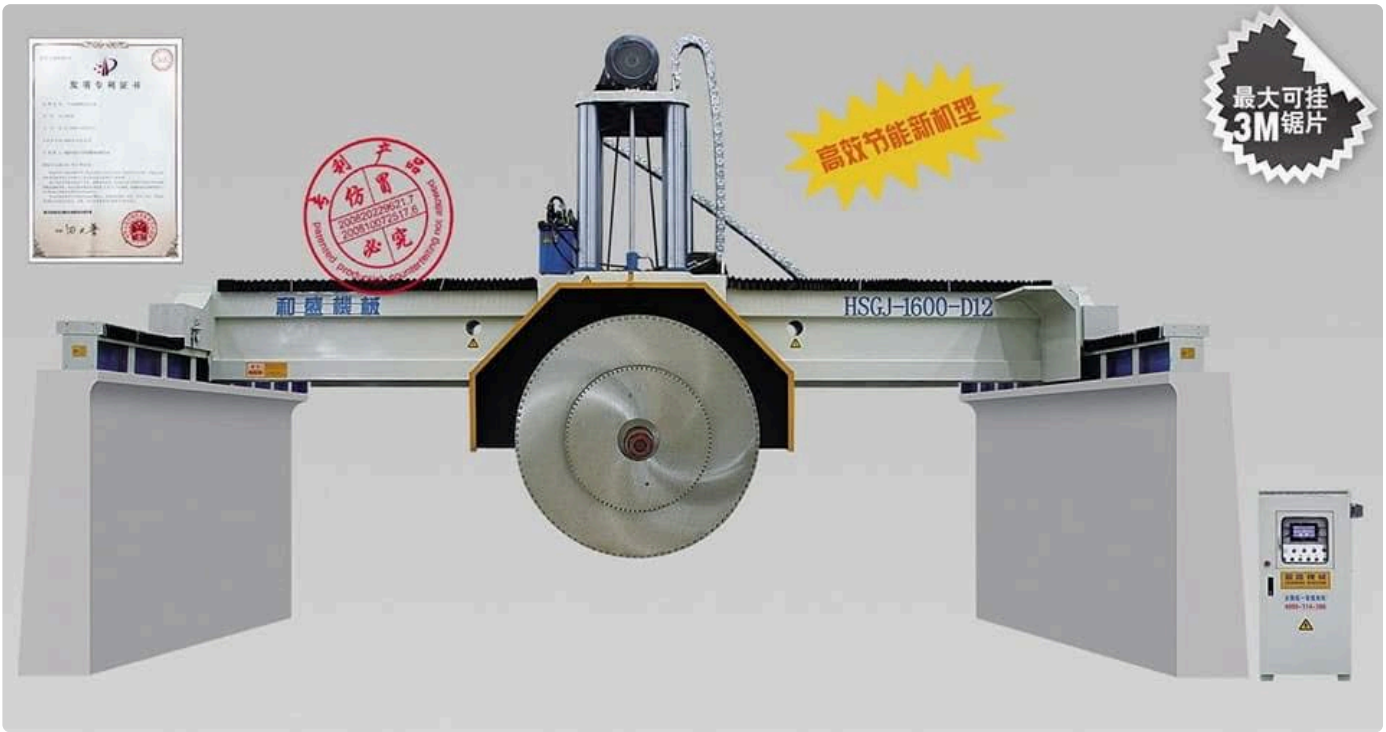





المواصفات الرئيسية

- 24 أسطوانة قص
- عرض البريدج أكثر من 9 متر
- وزن الجهاز 25 طن
- نظام تحكم PLC متطور
- إنتاجية تصل إلى 1000 م²/يوم

05 جلايات لتلميع الجرانيت

جلايات متطورة لتلميع الجرانيت بجودة عالية



采用可调整升降行程的磨头；可减轻磨头反冲力及调整磨头上下极限位置。有利于降低可磨板材（薄板）的厚度；以及提高皮带使用寿命、加快板材生产速度、减少磨料消耗等方面都有促进作用。



主电机是采用老标准制作、马力强劲有力，磨抛速度快。
外壳铝合金制造可降低横梁总重量，摆动时轻盈敏捷有利于提高产量。



气动元件（气缸、气阀、调节开关）采用台湾"亚德克"产品，产品质量稳定性好、故障率低。



边梁行走轨道采用上银线性轨道（台湾进口）：行走时横梁平稳、不震动、不上顶





升降磨头内壁采用无油自润滑轴承套，可减小磨头磨损间隙。有效地减轻板材磨削刮痕；以及大大提高磨头使用寿命。（选配）





المواصفات الرئيسية

- رؤوس تلميع متعددة (12-24)
- نظام تحكم أوتوماتيكي
- سطح تلميع أملس بدقة عالية
- مواتير موفرة للطاقة
- تصميم مقاوم للتآكل

06 فرايز أوتوماتيك

لتقطيع الرخام والجرانيت بدقة وسرعة عالية







المواصفات الرئيسية

- تقطيع بدقة تصل إلى 0.1 مم
- نظام تحكم CNC
- سرعة تشغيل عالية
- تصميم مقاوم للاهتزاز
- أدوات قطع ماسية

07 منشار متعدد الأسطوانات لقطع الكتل

لتقطيع البلوكات الكبيرة بدقة، قطر شفرة 1650 مم و50 شفرة



技术参数	Technical specifications	ZHDQ-1650-50	
最大加工尺寸（长×宽×高）	Max. cutting dimensions(L×W×H)	2400×1400×1500	mm
锯片直径	Blade diameter	1650	mm
锯片数量	No. of saw blades	50	No.
耗水量	Water consumption	50	m^3/h
升降行程	Vertical travel	1700	mm
主电机功率	Main motor power	160	kW
总功率	Total installed power		kW
外型尺寸（长×宽×高）	Overall dimensions (L×W×H)	8000×4600×4620	mm

可以根据客户需求定制化机器 Machines can be customized according to customer requirements.

المواصفات الرئيسية

- أقصى أبعاد قطع 2400×1400×1500 مم
- قطر الشفرة 1650 مم بعدد 50 شفرة
- قدرة المحرك الرئيسي 160 كيلوواط
- معدل استهلاك مياه 50 م³/ساعة
- مسار رفع رأسي 1700 مم

08 فريزه مانيول

لتشطيب حواف الألواح بدقة، برأس قطع دوّار



技术参数	Technical specifications	SYJ-400	SYJ-600	
最大加工长度	Max. cutting length	3000	3000	mm
最大加工宽度	Max. cutting width	1200	1200	mm
最大加工高度	Max. cutting height	65	150	mm
锯片直径	Blade diameter	350-400	600	mm
主电机功率	Main motor power	15	15	kW
耗水量	Water consumption	2	2	m^3/h
外型尺寸(长×宽×高)	Overall dimensions(L×W×H)	4800×2200×1700	4800×2200×1700	kW
总重量	Total weight	2500	2700	kg

المواصفات الرئيسية

- أقصى طول قطع 3000 مم
- أقصى عرض قطع 1200 مم
- قطر الشفرة من 350 حتى 600 مم حسب الموديل
- رأس القطع قابل للدوران
- قدرة المحرك 15 كيلوواط

09 ماكينة التلميع الجسرية برأس واحد DTMJ-3200

لتلميع الألواح بسرعة وتحكم رقمي دقيق



المواصفات الرئيسية

- أقصى أبعاد شغل 3200×2000×50 مم
- سرعة معالجة من 0 حتى 60 متر/دقيقة
- سرعة دوران المغزل الرئيسي 563 دورة/دقيقة
- قدرة المحرك الرئيسي 15 كيلوواط
- إجمالي القدرة 20 كيلوواط

10 خط القطع متعدد الشفرات FQJ-800

لتقطيع الألواح لعدة قطع متوازية في تمريرة واحدة



المواصفات الرئيسية

- تشكيلة بـ3 أو 7 شفرات حسب الاحتياج
- نقل أوتوماتيكي بالسير الناقل
- مناسب للإنتاج الكمي السريع
- تقليل الفاقد من الخامة
- تصميم مضغوط لتوفير المساحة

11 ماكينة تقويم البلوكات HLXB-3500

لتشذيب حواف البلوكات الخام وتجهيزها للتقطيع

HLXB-3500 荒料修边机 Block squaring machine

技术参数	Technical specifications	HLXB-3500	
最大加工长度	Max. cutting length	3500	mm
最大加工宽度	Max. cutting width	3000	mm
最大加工高度	Max. cutting height	2000	mm
锯片直径	Blade diameter	1200	mm
主电机功率	Main motor power	37	kW
总重量	Total weight	12000	kg



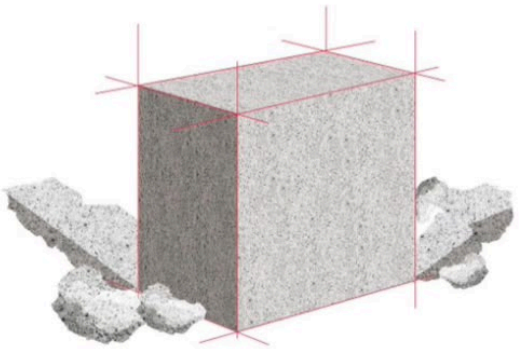

المواصفات الرئيسية

- أقصى طول قطع 3500 مم
- أقصى عرض قطع 3000 مم
- أقصى ارتفاع قطع 2000 مم
- قطر الشفرة 1200 مم
- الوزن الإجمالي 12 طن

12 خط التجفيف والتلصيق الأوتوماتيكي HGBJ-2000

لمعالجة الألواح بالراتنج أفقيًا أو رأسيًا (نظام دينامي)

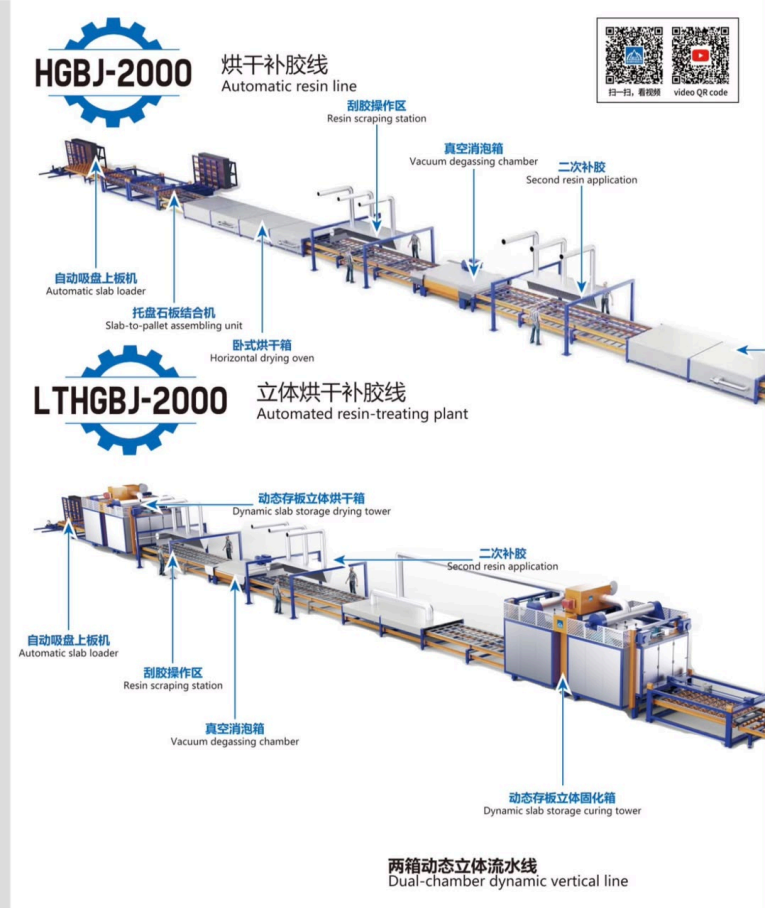

المواصفات الرئيسية

- تحميل أوتوماتيكي بالشفاط للألواح
- فرن تجفيف أفقي أو برج تجفيف رأسي
- غرفة تفريغ فقاعات بالفاكيوم
- محطة كشط راتنج وتطبيق راتنج ثانٍ
- نسخة Dynamic بخزانة تخزين وتجفيف وتصليد مزدوجة

13 ماكينة القطع الجسرية الثقيلة HSGJ-2500/3000

مخصصة لمشاريع المطارات والقطارات السريعة والمترو



المواصفات الرئيسية

- أقصى قطر شفرة 2500 أو 3000 مم حسب الموديل
- قدرة محرك من 45 حتى 110 كيلوواط
- أعمدة توجيه بسكك دائرية مكرومة لتقليل التآكل
- تقنية قفل هيدروليكي لمنع الاهتزاز أثناء القطع
- إمكانية تخصيص شفرة أفقية لقطع الرخام

14 ماكينة قص حواف الألواح السميكة بالأشعة تحت الحمراء DNWQ

ماكينة جسرية بأعمدة توجيه، لتقطيع الألواح السميكة بدقة



名称	Name	DNWQ-400	DNWQ-600	DNWQ-800	Unit
最大加工尺寸（长×宽×厚）	Max. working dimensions(L*W*H)	3200X3200X80	3200*3200*180	3200X3200X180	mm
锯片直径	Blade diameter	ø350-ø400	ø400-ø600	ø600-ø800	mm
工作台尺寸	Table dimensions(L*W)	3200X2000	3200X2000	3200X2000	mm
工作台垂直翻板角度	Table tilting degree	0° -85°	0° -85°	0° -85°	n°
工作台旋转角度	Table rotating degree	0° .90°	0° .90° /0° -360°	0° .90° /0° -360°	n°
主电机功率	Main motor power	15	18.5-22	18.5-22	kw
耗水量	Water consumption	4	4	4	m³/h
外型尺寸（长×宽×高）	Overall dimensions(L*W*H)	5800X4500X2800	6000X5000X2800	6000X5000X2800	mm

المواصفات الرئيسية

- أقصى أبعاد شغل 3200×3200 مم بسمك حتى 180 مم
- قطر شفرة من 350 حتى 800 مم حسب الموديل
- مقاس طاولة شغل 2000×3200 مم
- زاوية دوران الطاولة حتى 360 درجة
- نظام سيرفو اختياري لدقة أعلى

15 ماكينة القطع والتفريز الجسرية 5 محاور CNC-5 Jet

تحكم CNC كامل لقطع وتفريز الأشكال المعقدة بدقة عالية

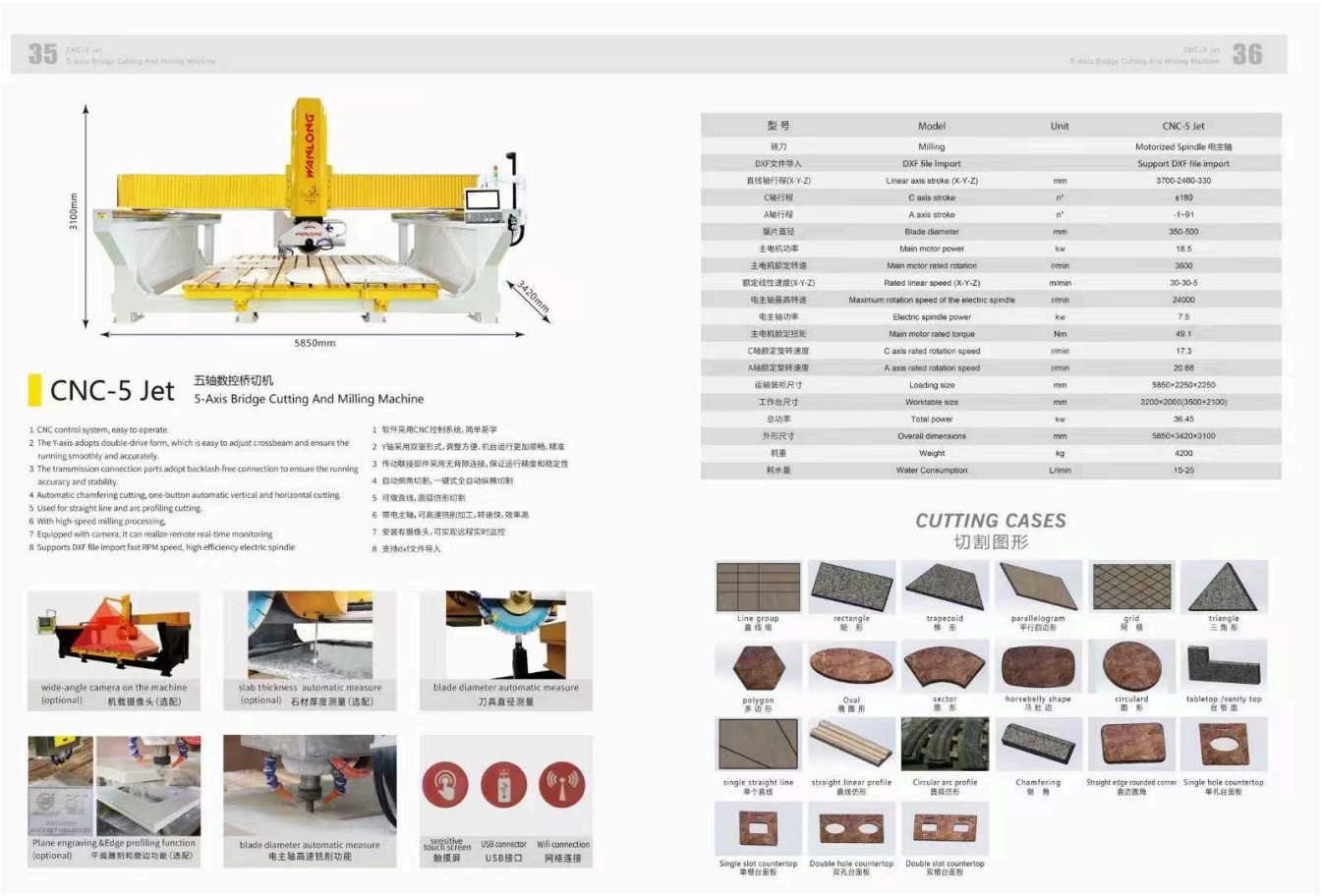

المواصفات الرئيسية

- مسار المحاور الخطية (X-Y-Z) 3700×2460×330 مم
- أقصى سرعة دوران للمغزل الكهربائي 24000 دورة/دقيقة
- قطر الشفرة من 350 حتى 500 مم
- دعم استيراد ملفات DXF للتصميم المباشر
- كاميرا مراقبة لمتابعة التشغيل عن بعد

16 ماكينة تلميع القطاعات TBM-1250-24C

لتلميع القطاعات الطويلة مثل الدرابزين والكرانيش، برقم براعة اختراع صيني

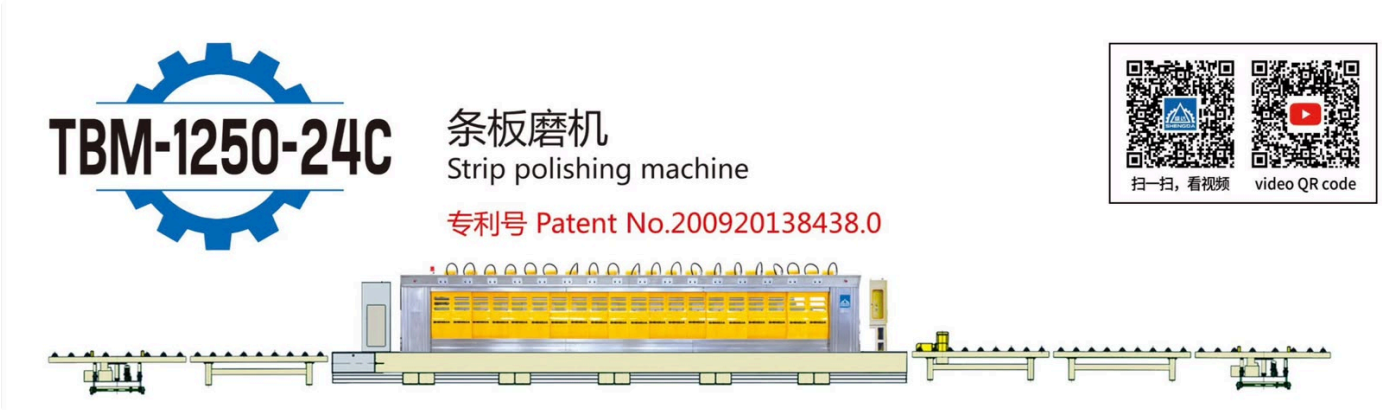

المواصفات الرئيسية

- 24 رأس تلميع متتالية
- خط سير أوتوماتيكي بالكامل
- مناسبة للقطاعات والشرائط الطويلة
- تصميم معتمد ببراءة اختراع رسمية
- جودة سطح عالية بتدرج صنفرة تصاعدي

17 منشار السلسلة الماسية لقطع المحاجر

لقطع كتل الصخور الكبيرة مباشرة داخل المحجر قبل النقل



المواصفات الرئيسية

- ذراع قطع طويل بسلسلة ماسية مفصلية
- نظام هيدروليكي متكامل للتحكم والدفع
- مناسب للعمل الميداني في المحاجر
- تركيب على قاعدة متحركة على سكة
- يقلل الفاقد مقارنة بطرق التفجير التقليدية

18 لودر نقل البلوكات XJ953-16

لرفع ونقل بلوكات الرخام والجرانيت الخام داخل المصنع والمحجر



المواصفات الرئيسية

- شوكتان كبيرتان مخصصتان لرفع البلوكات الحجرية الثقيلة
- عجلات بسلاسل حماية لثبات أعلى على الأرضيات الوعرة
- ذراع رفع هيدروليكي بزاوية ميل متحكم بها
- كابينة قيادة مريحة برؤية واسعة
- مناسب للعمل داخل المحجر وساحة المصنع

19 خط التلميع الأوتوماتيكي ZDMJ-24C-3-2200

خط تلميع طولي بـ24 رأس مقسمة على 3 وحدات متتالية

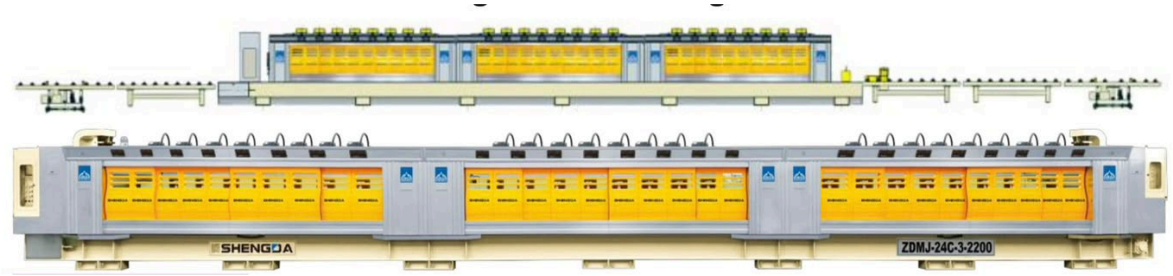

المواصفات الرئيسية

- 24 رأس تلميع موزعة على 3 وحدات متصلة
- نظام نقل أوتوماتيكي بالسيور
- مناسب للإنتاج المستمر بكميات كبيرة
- تحكم مستقل لكل وحدة لضبط درجة اللمعان
- تصميم متين بماركة Shengda الصينية

20 خط كروس كاتر لقص الشرائح

لتلميع حواف القطاعات والشرائح بعدد رؤوس يناسب حجم الإنتاج







المواصفات الرئيسية

- تشكيلة 3 رؤوس للورش الصغيرة والمتوسطة
- تشكيلة 7 رؤوس للإنتاج الكمي الكبير
- نقل أوتوماتيكي بسيور متعددة متوازية
- رؤوس قابلة للتبديل حسب نوع التشطيب
- تصميم مضغوط يوفر مساحة الورشة

21 تصنيع واستيراد جميع أوناش الرخام

لرفع ونقل الكتل والألواح الثقيلة بأمان داخل الموقع والمستودع



المواصفات الرئيسية

- هيكل معدني أزرق متين بحمولة عالية
- يعمل بالتوازي مع الروافع المتحركة في مواقع التحميل
- يسهّل تحميل الشاحنات ونقل الألواح للمخازن
- تصميم بوابي يغطي مساحة واسعة من الساحة
- يقلل مخاطر النقل اليدوي للكتل الثقيلة

22 قطع غيار أصلية

جميع قطع الغيار متوفرة في مستودعاتنا





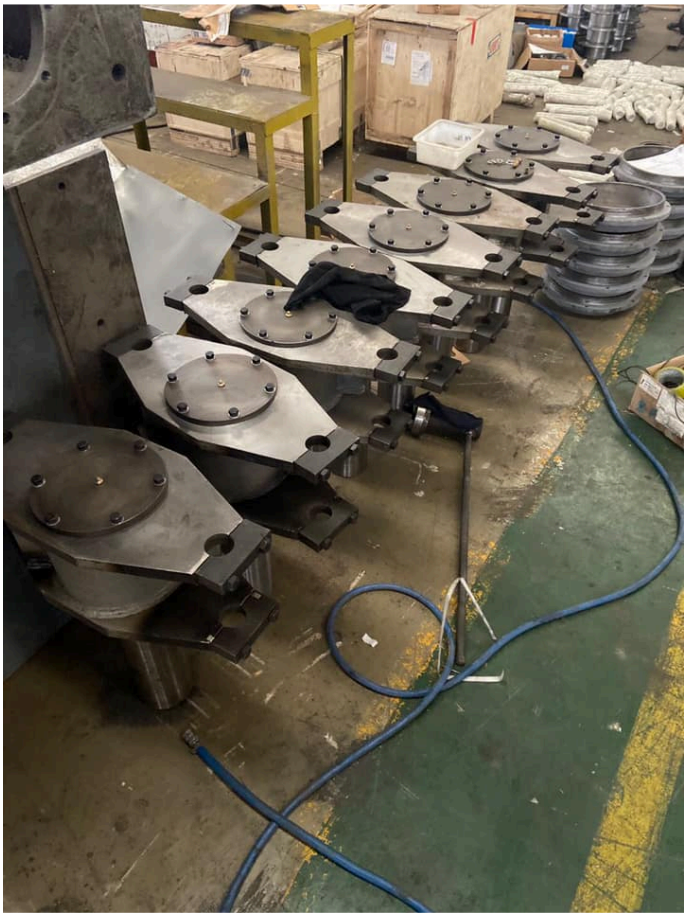

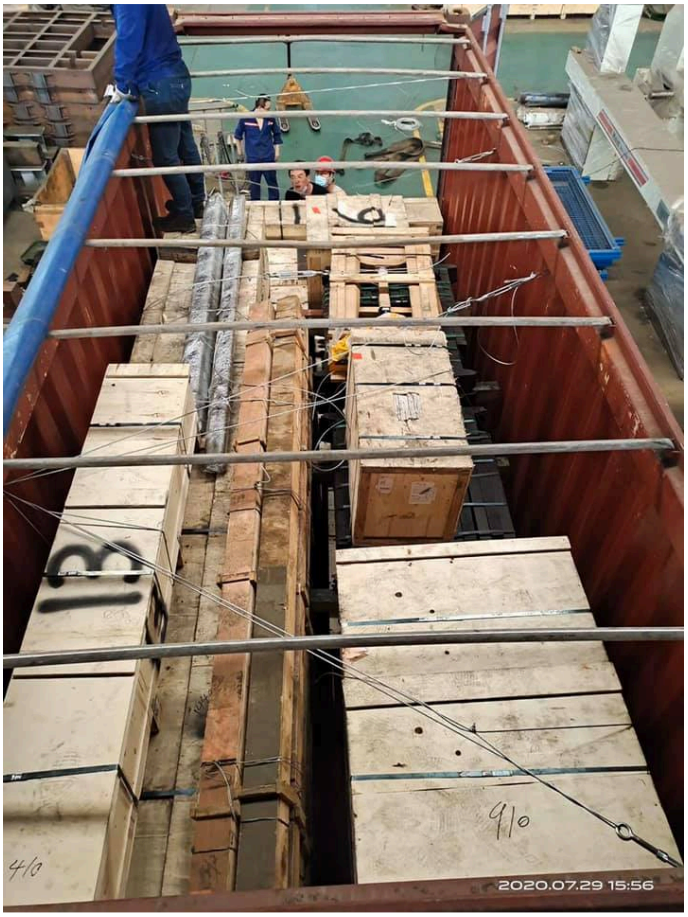

المواصفات الرئيسية

- قطع غيار أصلية 100%
- متوفرة لجميع المعدات
- ضمان لمدة سنة على القطع
- شحن سريع خلال 7 أيام
- دعم فني للتركيب

للاستفسار وطلب عرض السعر

هاتف / واتساب: 0100 039 2433

البريد: nile_international_trading@yahoo.com

العنوان: قطعة أرض رقم ٣٩، عرب أبو ساعد، الصف، حلوان، القاهرة

الموقع: www.alnilemarble.com